Kanton Zug

Sicherheitsdirektion

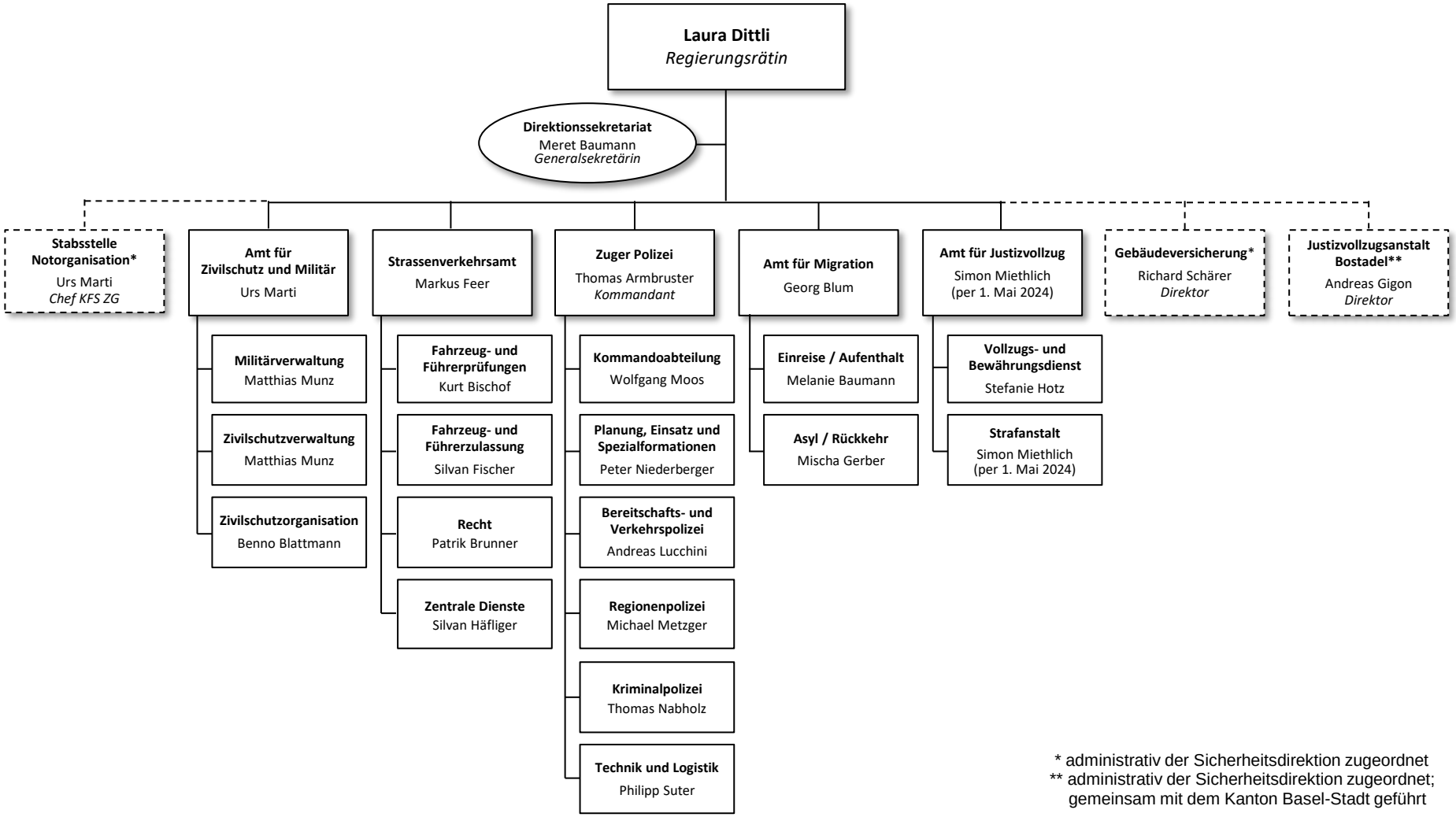

* administrativ der Sicherheitsdirektion zugeordnet
** administrativ der Sicherheitsdirektion zugeordnet; gemeinsam mit dem Kanton Basel-Stadt geführt

Organigramm per Februar 2024