Legende Strassenbau

Jeweiliges	projektiert:	
		Projekt
		Drittprojekt
		Durch Drittplaner projektiert, im vorliegenden Projekt bewilligt
		Beleggrenze
		Längsmarkierung
		Warnlinien
		Pflästerung
		Kunstbauten
		Strasse
		Radweg / Gehweg / Trottoir
		Ausstellbucht / Mittelinsel / Anpassungsbereich
		Bankett
		Grünfläche, Rabatte, Anpassung
		Böschung Damm
		Stützkonstruktion
		Böschung Einschnitt
		Abbruch / Rückbau
		Weiter (Drittprojekt)
		Wald
		Deponierte Fläche
		Besiedelte Fläche
		Grundwasserschutzzone
		Parzellengrenze
		Kandelaber (Beleuchtung)
		Baum

Abteilung	Strassenbau	Kunstbauten	Böschung	Oberirdisches Eisenwerk	Installationsplatz / Fernbedienbhf.	Rodung / Aufforstung
Punktnummer	1000	2000	3000	4000	5000	6000
Pfahl / Bodenmarkierung (ohne Höhe)	×	×	×	×	×	×
Profil (mit Höhe)						

Bemerkungen:
_AI-Daten von 09.01.2026

Kanton Zug

17.2

Gemeinde Neuheim / Gemeinde Menzingen

Kantonsstrasse P

Edlibach-/Neuheimerstrasse
Hinterburgmühle bis Edlibach

Auflageprojekt
Situation Absteckung 1:200
ca. km 2'400 - 2'700
Teil 2 von 5

Der Kantonsingenieur:

Doku-Nr.:	8693.33_172	Auftrag-Nr.:	08693
Datum:	27.03.2026	Projekt-Nr.: TBA:	TB3020.0310
Rev.:		Format:	60 / 189
Visum:	MOB / DUR		

Planer: Basler & Hofmann Ingenieure, Planer und Berater
Forchstrasse 395, Postfach, CH-8032 Zürich
T +41 44 387 11 22, F +41 44 387 11 00
www.baslerhofmann.ch
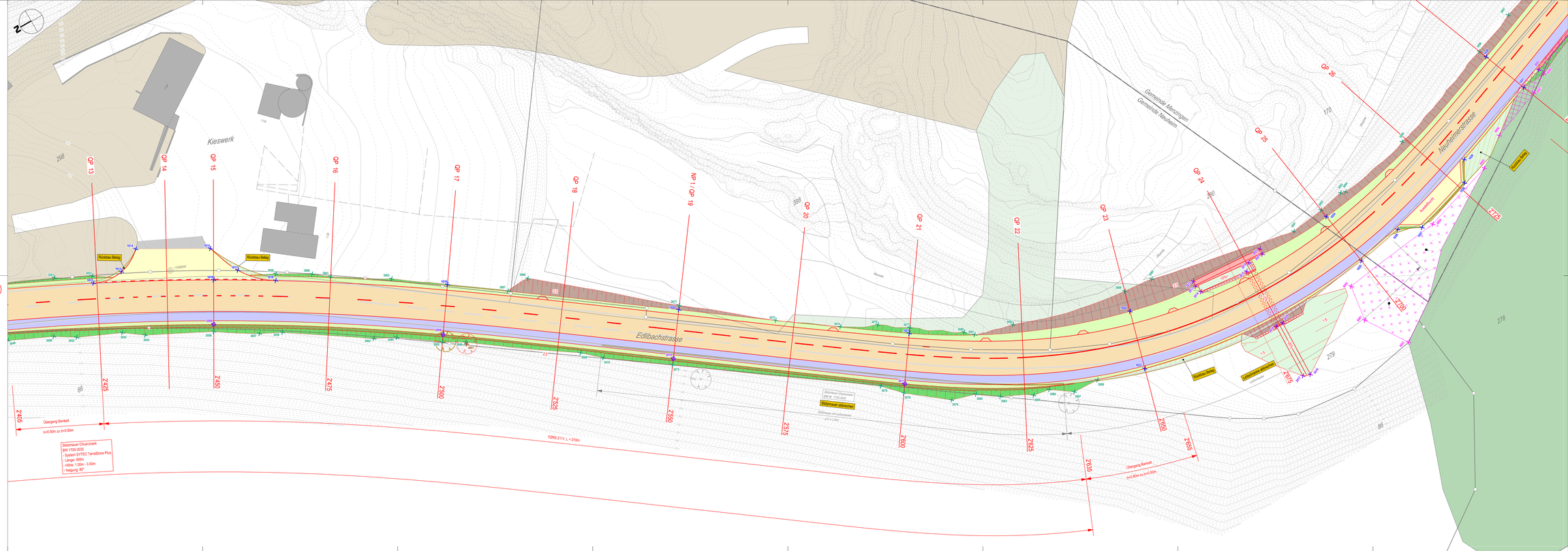
Bauherr: Tiefbauamt des Kantons Zug, Aabachstrasse 5, 6300 Zug, T 041 594 53 30