Kanton Zug

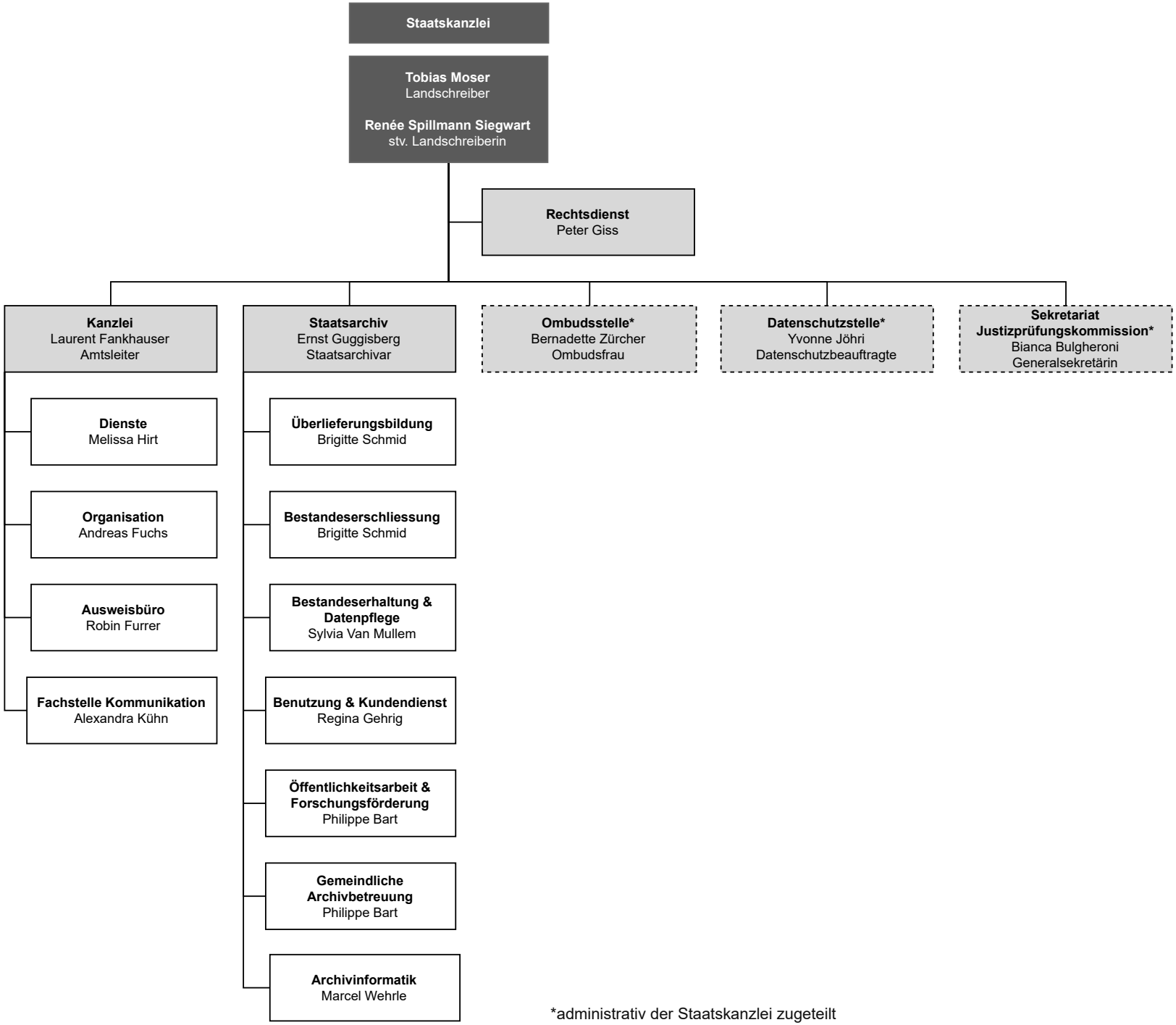

Zug, 1. Januar 2025

*administrativ der Staatskanzlei zugeteilt