Projekt

- Projekt Beton
- Projekt Stahl
- Projekt Belag
- Projekt Kiesweg
- Projekt Blockstufen
- Provisorium
- proj. Abwasser
- proj. Elektro
- proj. Erdung Bauwerk
- OK Belag
- OK / UK Beton

Bestand

- Bestand UNP
- Bestand
- Abbruch
- best. Zaun
- best. Entwässerung
- best. Wasser
- best. Gas
- best. Fernwärme
- best. Elektro
- best. Telefon
- best. Swisscom
- best. Television

Planhinweise

Index	Änderung	Datum	Gezeichnet	Geprüft

Kanton Zug

Stadt Zug

Radstrecke 1

Radwegbrücke Brüggli West

BW 1711-0016

Neubau

Auflageprojekt
Bauwerksplan

Der Kantonsingenieur:

Plan-Nr:	1010862-GA-233	Auftrag-Nr.:	1010862
Datum:	13.09.2024	Planformat:	60 x 147
Rev.:	-	Massstab:	1:50/20
Visum:	Arns / Wale	Projekt-Nr. TBA:	TB3020.0619

Planer: B+S AG, Hagenholzstrasse 56, CH-8050 Zürich, Postfach, Tel. +41 43 422 40 40, www.bs-ing.ch

Bauherr: Tiefbauamt des Kantons Zug, Aabachstrasse 5, 6300 Zug

Situation 1:50

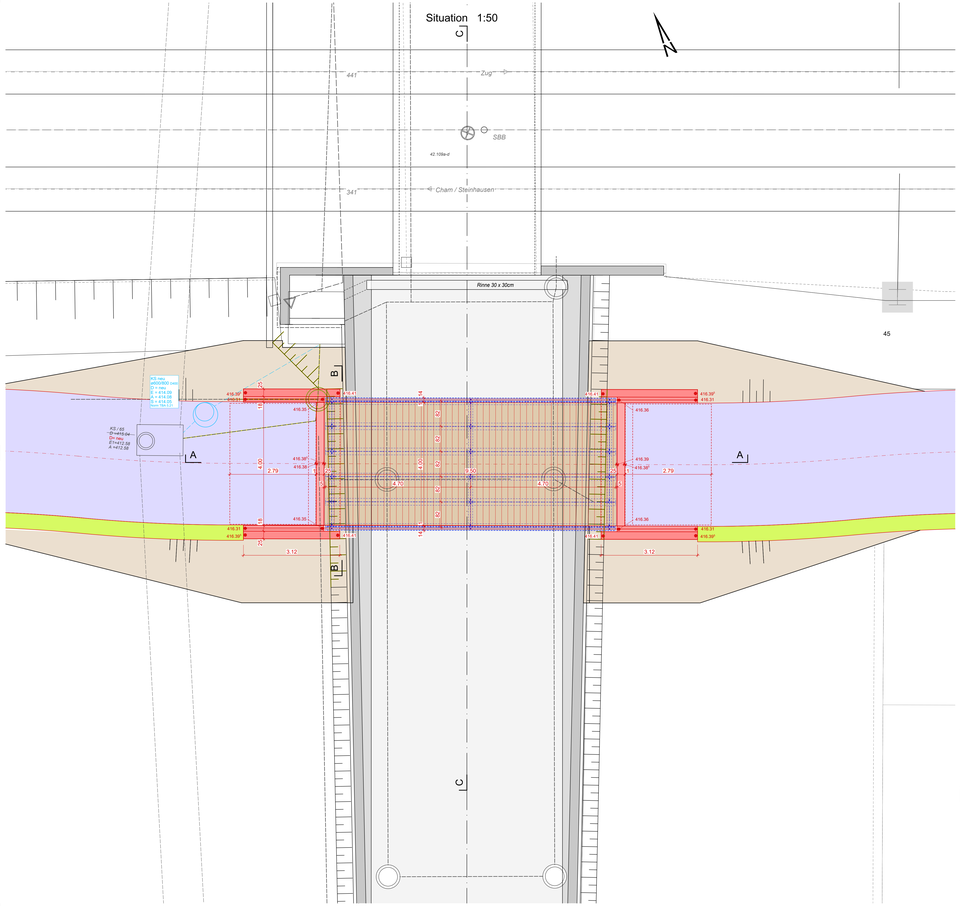

Schnitt A-A 1:50

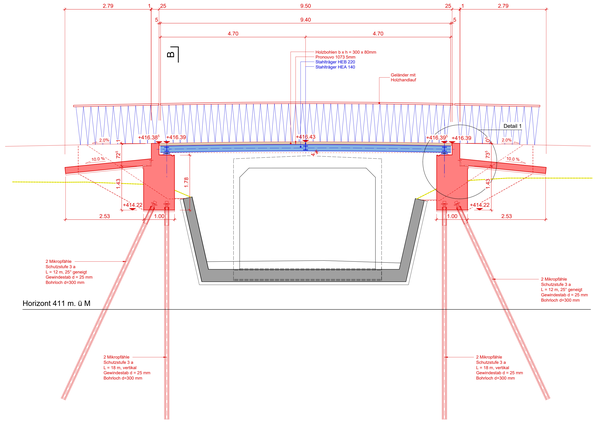

Schnitt B-B 1:50

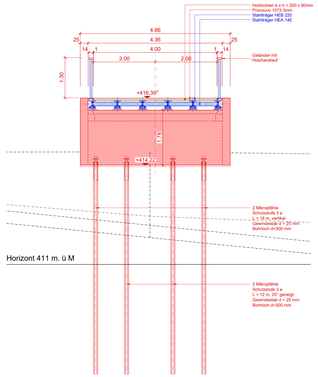

Detail 1 Widerlager 1:20

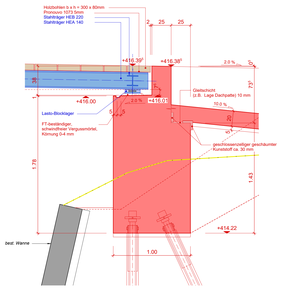
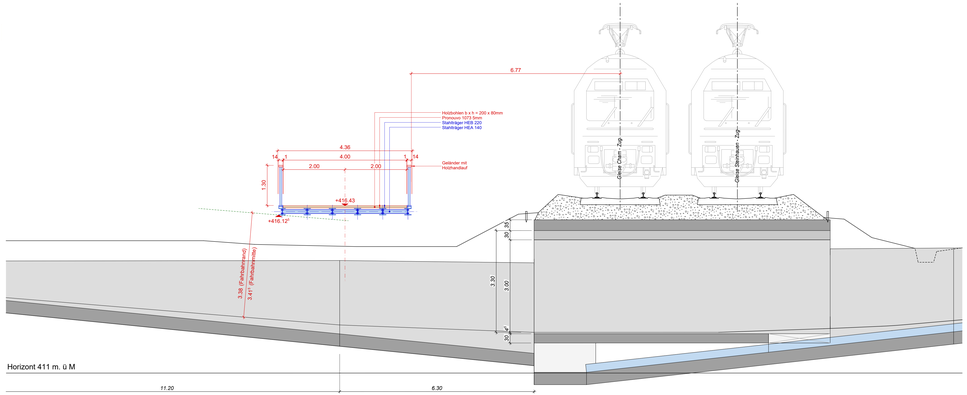
Schnitt C-C 1:50