Legende Strassenbau

bestehend | *projektiert*

- Projekt
- Drittprojekt
- Durch Drittplaner projektiert, im vorliegenden Projekt bewilligt
- Belagsgrenze
- Längsmarkierung
- Wartelinien
- Pflästerung
- Kunstbauten
- Strasse
- Radweg / Gehweg / Trottoir
- Ausstellbucht / Mittelinsel / Anpassungsbereich
- Bankett
- Grünfläche, Rabatte, Anpassung
- Böschung Garten
- Stützkonstruktion
- Böschung Einschnitt
- Abbruch / Rückbau
- Weiher (Drittprojekt)
- Wald
- Deponierte Fläche
- Bestockte Fläche
- Grundwasserschutzzone
- Parzellengrenze
- Kandelaber (Beleuchtung)
- Baum

Abteilung	Strassenbau	Kunstbauten	Böschung	Oberirdisches Gewässer	Installationsplätze / Fremdparzellen	Rodung / Aufforstung
Punktnummer	1000	2000	3000	4000	5000	6000
Pfahl / Bodenmarkierung (ohne Höhe)	X	X	X	X	X	X
Profil (mit Höhe)	X	X	X	X	X	X

Bemerkungen:
_AV-Daten von 09.01.2025

Kanton Zug

17.3

Gemeinde Neuheim / Gemeinde Menzingen

Kantonsstrasse P

Edlibach-/Neuheimerstrasse
Hinterburgmühle bis Edlibach

Auflageprojekt
Situation Absteckung 1:200
ca. km 2'700 - 2'950
Teil 3 von 5

Der Kantonsingenieur:

Doku-Nr.:	8693.33_173	Auftrag-Nr.:	08693
Datum:	27.03.2026	Projekt-Nr.: TBA:	TB3020.0310
Rev.:		Format:	60 / 189
Visum:	MOB / DUR		

Planer: Basler & Hofmann Ingenieure, Planer und Berater
Forchstrasse 395, Fluntern, CH-8032 Zürich
T +41 44 387 11 22, F +41 44 387 11 00
www.baslerhofmann.ch
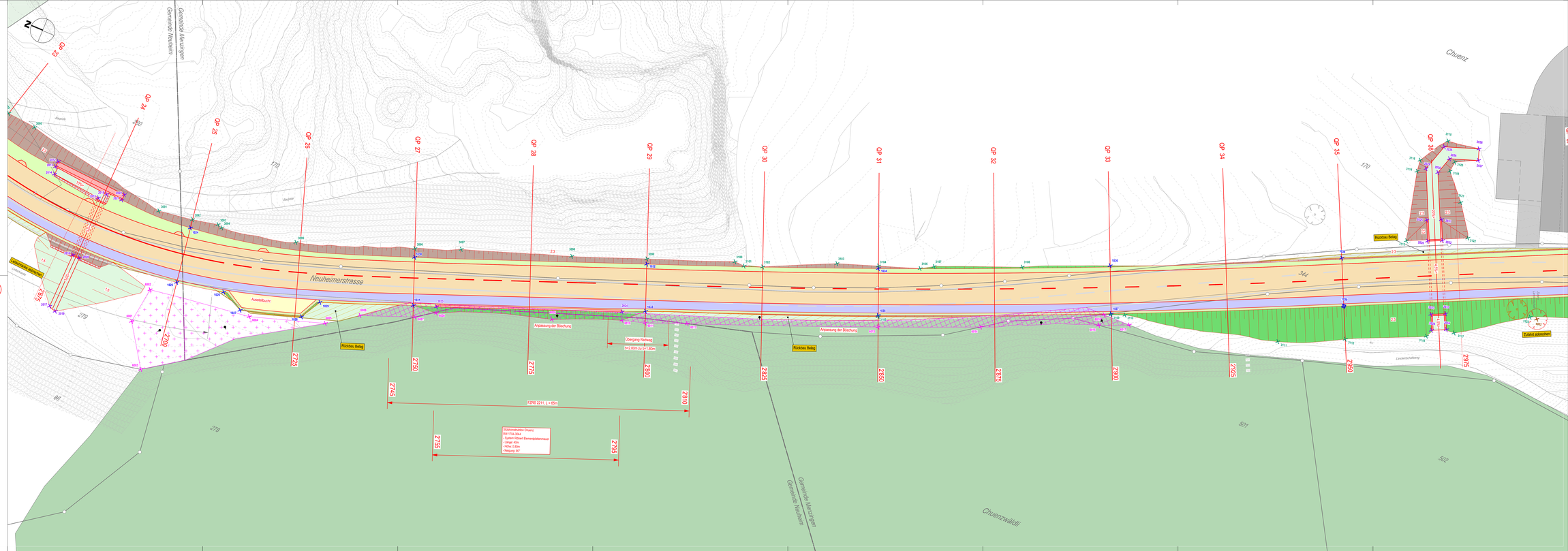
Bauherr: Tiefbauamt des Kantons Zug, Aabachstrasse 5, 6300 Zug, T 041 594 53 30