Legende Strassenbau

bestehend	projektiert	
		Strassen- / Wegrand
		Strassenachse
		Drittprojekt
		Belagsgrenze
		Pfählerung
		Kunstbauten
		Strasse
		Radweg / Gehweg / Trottoir
		Ausstellbuch / Mittelinsel / Anpassungsbereich
		Bankett
		Grünfläche, Rabatte, Anpassung
		Böschung Damm
		Stützkonstruktion
		Böschung Einschnitt
		Abbruch / Rückbau
		Wald
		Bestockte Fläche
		Grundwasserschutzzone
		Parzellengrenze
		Baum
		Rodung
		Aufforstung

Belagsaufbau:

Rad- / Gehweg
Deckbelag:
- 30mm AC 8 N B 70/100
Tragschicht:
- 70mm AC T 22 N B 70/100

Strasse
Deckbelag:
- 30mm AC 8 S B 50/70
Tragschicht:
- 60mm AC T 22 S B 50/70
Asphaltvorkieser:
- 120mm AC F 22 B 50/70

Strasse
Deckbelag:
- 30mm SDA 4 16, PmB 45/80-65 (CH-E) mit 1.5% Kalkhydrat
Tragschicht:
- 60mm AC T 22 H, PmB 45/80-65 (CH-E)
Asphaltvorkieser:
- 120mm AC F 22 B 50/70

Bemerkungen:
- ALI Daten von 08-01-2025

Kanton Zug

1

Gemeinde Neuheim / Gemeinde Menzingen

Kantonsstrasse P

Edlibach-/Neuheimerstrasse
Hinterburgmühle bis Edlibach

Auflageprojekt
Übersichtsplan 1:1'000

Der Kantonsingenieur:

Doku-Nr.:	8693.33_001	Auftrag-Nr.:	08693
Datum:	27.03.2026	Projekt-Nr. TBA:	TB3020.0310
Rev.:		Format:	60 / 189
Visum:	MOB / DUR		

Planer: Basler & Hofmann Ingenieure, Planer und Berater
Forchstrasse 395, Postfach, CH-8032 Zürich
T +41 44 387 11 22, F +41 44 387 11 00
www.baslerhofmann.ch
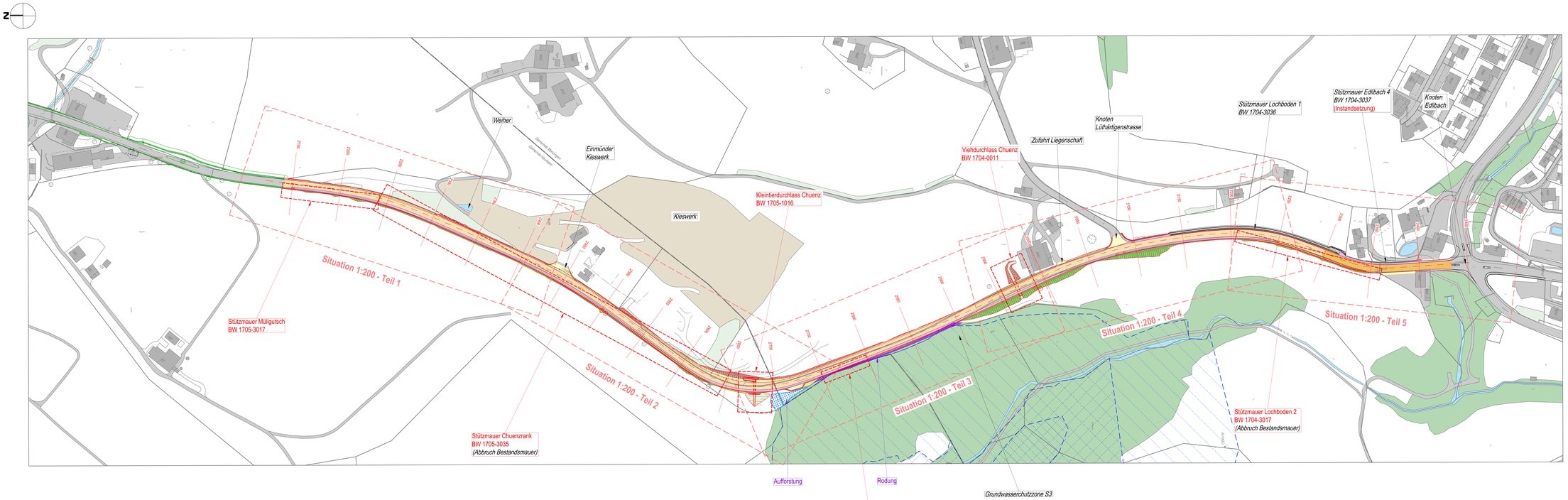
Bauherr: Tiefbauamt des Kantons Zug, Aabachstrasse 5, 6300 Zug, T 041 594 53 30